

Programul medical de care aveți nevoie!

Soluția completă pentru departamentele ginecologice sau cabinetele particulare, **BabyRo** include module de programare a întâlnirilor, informații esențiale ale pacienților, cum ar fi date demografice, istorie medicală, chirurgie și examinări medicale. Domeniile acoperite de aplicație sunt: ginecologie, obstetrică, ultrasunete, chirurgie, urmărirea evoluției sarcinii, teste de laborator și imagistică medicală.

Date demografice - Demo Pacient

Nr. fisă: 21 Data fisă: 23/11/2003

Referința spitalului

Nume și prenume
 Nume: Demo
 Prenume: Pacient

Medici
 Examinator: Daniel Danielescu
 Trimiter: Rusu Camelia

Date medicale
 Grupa sanguină: 01
 Grupa sanguină partener: A0

Adresa
 Adresa: Pomatla nr2
 Oraș: București
 Țară: România

Telefon
 Acasă: 123
 Serviciu: 456
 Mobil: 789

Persona de contact
 Nume: bianca
 Telefon: 333
 Relație: Sef

Date personale
 Sex: M F
 Data nașterii: 10/05/1980 Varsta: 24
 Ocupație: Elev
 Asigurare: CNAS
 Număr poliță: 1212444
 Act de identitate: 5x079791
 CNP: 1234567898765
 Stare civilă: Necăsătorit
 Rasă: Caucazian

Alergii și atenționări
 Alergii și atenționări
 Alergic la antibiotice
 Alergic la aspirina
 Alergic la unguente

Sarcina activă
 Ultima perioadă a menstruației (LMP): 10/09/2003
 Data estimată a nașterii (EDD): 16/06/2004
 Vârsta gestațională (săptămâni + zile): 42 + 6

BabyRo include modulele:

- Istorie medicală a pacientului
- Examinări și chirurgie
- Programare întâlniri
- Rapoarte și statistici
- Imagistică medicală

Detalii ale examinărilor disponibile în **BabyRo**:

- Detalii demografice
- Istorie generală a familiei
- Istorie ginecologică
- Istorie obstetrică
- Examinări ginecologice
- Doppler
- Examinări obstetrice
- Ultrasunete ginecologice
- Ultrasunete pentru primul trimestru
- Ultrasunete pentru al doilea trimestru
- Probabilitatea statistică a sindromului Down (Trisomia 21)
- Colposcopie, Laparoscopie
- Histeroscopie
- Profil Biofizilogic, Morfologia fatului
- Ovulație
- Teste de laborator
- Prescripții și note chirurgicale

Scanare cu ultrasunete pentru al doi-lea trimestru - Maria Magdalena

Date examinare sarcina
 Data examinării: 05/07/2003 Ultima perioadă a menstruației (LMP): 03/01/2003 Data estimată a nașterii (EDD(LMP)): 10/10/2003
 Număr de fete: 11 Vârsta gestațională (săptămâni + zile): 26 + 1

Fatul examinat: Fat nr. 1

Măsurători Morfologie Comentarii despre fat

Activitate cardiacă Ritm cardiac: 120 bpm GA(BPD): 28 + 1 GA(FL): 28 + 1 GA(US - manual): 27 + 3
 EDD(BPD): 26/09/2003 EDD(FL): 23/09/2003 EDD(US): 01/10/2003

BPD	70 mm	Vp	7 mm	Hum	4 mm
OFD	334 mm	Hem	8 mm	Ulna	5 mm
HC	4 mm	BD	87 mm	AC	6 mm
CM	5 mm	FL	54 mm	EPW	2500 gr
TCD	6 mm	Tibia	4 mm		
Va	7 mm				

Observații examinare

Metoda	Vizibilitate	Diagnostic
Alteceva	Restricționată de adipositate	Sarcina ectopică suspectă
Chirurgie	Sfaturi de urmat	Comentarii examinare
nu a fost efectuată	vizita urmărirea peste 2 săptămâni	fat morfologic corect dezvoltat

Istorie ginecologica si obstetrica - Dezdrobitu Bianca

Nou Deschide Salveaza Sterge Tipareste Tesre

Ginecologie

Varsta inceperii ciclului: 13 Zile cu ciclul: 6 Menopauza: Varsta inceperii menopauzei:

Metode de contraceptie: Pilele Contraceptive Zile fara ciclul: 25 Tip ciclul / dereglari ginecologice: Ciclu regulat - normal

Interventii chirurgicale ginecologice: Secreta vaginala: Terapie hormonala: Progesteron: Terapie continua combinata: Bolii transmise sexual (BTS): Foliul de depistare: Comentarii despre test:

Alte tratamente: Clotrimazol: Trivocort: Comentarii ginecologice:

Obstetrica

In viata: <37: 1 Feti morti: <37: Avorturi: <15: SA / IUD: <15: 28 - 36:

Anomalii cromozomiale anterioare: Sindromul Turner: Comentarii anomalii: nu exista anomalii

Modul nasterii anterioare: Cezariana: Complicatii ale sarcinilor anterioare: Anomalie fat - Anomalie scheletala: Anomalie fat - Anomalie toracica:

Comentarii obstetice:

Scanare cu ultrasunete pentru primul trimestru - Dezdrobitu Bianca

Nou Deschide Salveaza Sterge Tipareste Tesre

Date examinare sarcina

Data examinarii: 01/07/2003 Ultima perioada a menstruatiei (LMP): 02/04/2003 Data estimata a nasterii (EDD)(LMP): 07/01/2004

Numar de feti: 2 Varsta gestationala (saptamani + zile): 12 + 6

Fatul examinat: Fat nr. 1 Fat nr. 2

Masuratori: **Morfologie** Comentarii despre fat

Placenta	Anterior sus	Fata		Abdomen	
Structura	Normal	Gal		Rinichi	Ne-examinat
Fluid amniotic	Normal	Torace	Invizibil	Vesica	mai mult de 15 mm
Card	ne-examinat	Coloana		Mani	
Cap	Ne-examinat	Irina	Anormal	Picioare	Invizibile
Criar		Stomac		Schelet	

Observatii examinare

Metoda: Transabdominal si transvaginal US Viabilitate: Buna Diagnostic: Sarcina normala intrauterina

Chirurgie: Staturii de unat: Comentarii examinare:

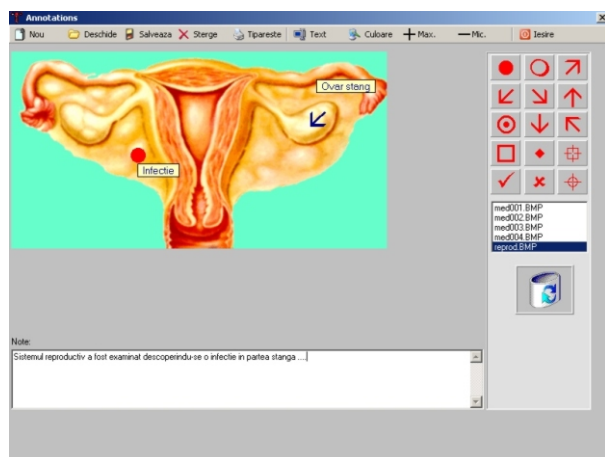

Programari si intalniri

Fisier Vizualizare Unealta Ajutor

Agenda noua Cauta intalnire Tipareste intalnire Calendar Antazi Tesre

Secretary	Tel: 6814168	Ecografie	Tel: 12345
Ezdrobitu, 7 Iulie 2003			
6:00		8 am	
7:00		9:00	
8:00		10:00	
9:00		11:00	
10:00		12:00	
12 pm	Bianca Dezdrobitu	1:00	
1:00		2:00	
2:00		3:00	
3:00		4:00	
4:00		5:00	
5:00		6:00	
6:00			
7:00			
8:00			
9:00			
10:00			
11:00			

AVANTAJE

Investitia în programul BabyRo este amortizată într-o scurtă perioadă de timp, eliminând cumpărarea consumabilelor pentru video imprimante, a formularelor și a fișelor de evidență.

Evidența informatizată a pacienților și examinărilor.

Posibilitatea de instalare a versiunilor ulterioare și a unei baze de date profesionale SQL Server.

Calitatea imaginilor și a informațiilor nu se deteriorează odată cu trecerea timpului, ele fiind stocate în format digital.

Generea automată a statisticilor și a graficelor.

Căutarea rapidă a fișelor pacienților și a examinărilor aferente.

Folosirea calculatorului pentru programarea întâlnirilor, în schimbul foilor sau a altor agende.

Ușor de folosit. Utilizatorul nu necesită cunoștințe anterioare referitoare la folosirea calculatorului.

CONFIGURATIE MINIMA

Calculator (PIII 500Mhz, 128 MB RAM, 2 GB HDD, CD ROM, ecran color 800x600) rulând Windows XP, 2000 sau ulterior
Imprimantă Laser sau InkJet Color / Alb Negru (600x600 dpi)
Optional: Ultrasunet/Ecograf/Endoscop/Cameră colposcopica

